

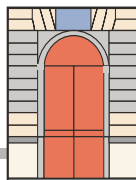

istituto certificato UNI EN ISO 9001:2000

# D'AZEGLIO

liceo classico statale



Comunicazioni

via Parini 8  
10121 TORINO

Comunicazione Genitori n. 08

A TUTTI I GENITORI - classi 4<sup>^</sup> - 5<sup>^</sup>

Torino 04.03.2010

Oggetto: ISCRIZIONI A.S. 2010/11.

1. Sono in distribuzione i moduli per le domande di iscrizione all'anno scolastico prossimo. Viene allegata alla domanda una serie di documenti previsti dalla Legge sulla Privacy al fine di informarvi sul trattamento dei dati personali e di acquisire i relativi consensi obbligatori e facoltativi:
  - ✓ allegato 1: informativa sul trattamento dei dati personali (disponibile sul sito dell'Istituto);
  - ✓ allegato 2: dati per comunicazioni Scuola-Famiglia;
  - ✓ allegato 3: documento sulla Politica d'Uso Accettabile e responsabile della rete – PUA (disp.su sito Ist.);
  - ✓ allegato 4: consensi obbligatori e facoltativi.
  
2. La segreteria didattica raccoglierà direttamente la modulistica (domanda + all.2:dati + all.4:consensi), con allegate le ricevute del versamento, **entro la mattinata di sabato 20 marzo**. Per tale data si raccomanda agli Studenti la massima puntualità. Pertanto dovrà essere effettuato il seguente versamento:
  - contributo interno obbligatorio per spese gestione Istituto: € 150,00
    - su c.c.p. 19859107 intestato a "LICEO CLASSICO D'AZEGLIO – TORINO"
    - (modello prestampato allegato alla domanda di iscrizione o anche reperibile in bianco c/o Uff.Post.);

N.B. il presente contributo non viene richiesto alle Famiglie con il seguente reddito (anno 2009):

nuclei di una sola persona:	4.945,00		nuclei di due persone:	8.203,00
nuclei di tre persone:	10.544,00		nuclei di quattro persone:	12.593,00
nuclei di cinque persone:	14.640,00		nuclei di sei persone:	16.593,00
7 e oltre	18.540,00			

(presentare certificazione reddito 2009).

### 3. RELIGIONE

- Informo che per l'eventuale variazione, rispetto all'anno passato, della scelta di avvalersi o meno dell'**insegnamento della Religione** - e della scelta alternativa - dovrà essere compilata una specifica domanda (i cui modelli "Allegato A e B" sono disponibili in Segreteria Didattica) entro la stessa data dell'iscrizione (sabato 20 marzo).
- Sottolineo che già da alcuni anni, su disposizione ministeriale (Circ. Min. 174 del 14.12.01), la scelta non è più effettuata per anno scolastico bensì **per l'intero corso di studi** salvo revoca da parte dell'interessato al momento dell'iscrizione agli anni successivi.
- Per ulteriori informazioni rivolgersi in Ufficio di Presidenza o in segreteria didattica.

IL DIRIGENTE SCOLASTICO  
Prof. Salvatore Iuvra



istituto certificato UNI EN ISO 9001:2000

# D'AZEGLIO

liceo classico statale

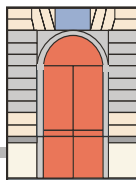

Comunicazioni

via Parini 8  
10121 TORINO

Comunicazione Genitori n. 08  
Torino 04.03.2010

A TUTTI I GENITORI – classi 1<sup>^</sup>

Oggetto: ISCRIZIONI A.S. 2010/11.

1. Sono in distribuzione i moduli per le domande di iscrizione all'anno scolastico prossimo. Viene allegata alla domanda una serie di documenti previsti dalla Legge sulla Privacy al fine di informarvi sul trattamento dei dati personali e di acquisire i relativi consensi obbligatori e facoltativi:
  - ✓ allegato 1: informativa sul trattamento dei dati personali (disponibile sul sito dell'Istituto);
  - ✓ allegato 2: dati per comunicazioni Scuola-Famiglia;
  - ✓ allegato 3: documento sulla Politica d'Uso Accettabile e responsabile della rete – PUA (disp.su sito Ist.);
  - ✓ allegato 4: consensi obbligatori e facoltativi.

2. La segreteria didattica raccoglierà direttamente la modulistica (domanda + all.2: dati + all.4: consensi), con allegate le ricevute del versamento, **entro la mattinata di sabato 20 marzo**. Per tale data si raccomanda agli Studenti la massima puntualità. Pertanto dovranno essere effettuati i seguenti versamenti:
  - **tassa scolastica governativa: € 21,17** – tramite bollettino postale: c.c.p. 1016; (modello prestampato allegato alla domanda di iscrizione o anche reperibile c/o Ufficio Postale);
  - **contributo interno obbligatorio per spese gestione Istituto: € 150,00**  
– su c.c.p. 19859107 intestato a - LICEO CLASSICO D'AZEGLIO – TORINO (modello prestampato allegato alla domanda di iscrizione o anche reperibile in bianco c/o Uff.Post.);

### 3. ESONERO TASSE SCOLASTICHE

- Sono esonerati dal pagamento della tassa governativa di € 21,17:
  - coloro che prevedono di essere promossi (giugno 2010) con almeno la media dell'otto; (*presentare domanda secondo il modello disponibile in Segreteria Didattica*);
  - coloro che appartengono a famiglie con il seguente reddito riferito all'anno 2009:

nuclei di una sola persona:	4.945,00		nuclei di due persone:	8.203,00
nuclei di tre persone:	10.544,00		nuclei di quattro persone:	12.593,00
nuclei di cinque persone:	14.640,00		nuclei di sei persone:	16.593,00
7 e oltre	18.540,00			

(presentare certificazione reddito 2009)

- Sono esonerati dal pagamento del contributo interno di € 150,00, coloro che appartengono a famiglie con il reddito riferito all'anno 2009 (NO ISEE) di cui al punto precedente;

### 4. RELIGIONE

- Informo che per l'eventuale variazione, rispetto all'anno passato, della scelta di avvalersi o meno dell'**insegnamento della Religione** - e della scelta alternativa - dovrà essere compilata una specifica domanda (i cui modelli "Allegato A e B" sono disponibili in Segreteria Didattica) entro la stessa data dell'iscrizione (sabato 20 marzo).
- Sottolineo che già da alcuni anni, su disposizione ministeriale (Circ. Min. 174 del 14.12.01), la scelta non è più effettuata per anno scolastico bensì per l'**intero corso di studi** salvo revoca da parte dell'interessato al momento dell'iscrizione agli anni successivi.
- Per ulteriori informazioni rivolgersi in Ufficio di Presidenza o in Segreteria Didattica.

IL DIRIGENTE SCOLASTICO  
Prof. Salvatore Iuvara



istituto certificato UNI EN ISO 9001:2000

# D'AZEGLIO

liceo classico statale

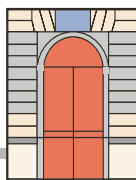

Comunicazioni

via Parini 8  
10121 **TORINO**

Comunicazione Genitori n. 08

A TUTTI I GENITORI – classi 2<sup>^</sup>

Torino 04.03.2010

Oggetto: ISCRIZIONI A.S. 2010/11.

1. Sono in distribuzione i moduli per le domande di iscrizione all'anno scolastico prossimo. Viene allegata alla domanda una serie di documenti previsti dalla Legge sulla Privacy al fine di informarvi sul trattamento dei dati personali e di acquisire i relativi consensi obbligatori e facoltativi:
  - ✓ allegato 1: informativa sul trattamento dei dati personali (disponibile sul sito dell'Istituto);
  - ✓ allegato 2: dati per comunicazioni Scuola-Famiglia;
  - ✓ allegato 3: documento sulla Politica d'Uso Accettabile e responsabile della rete - PUA (disp. su sito Ist.);
  - ✓ allegato 4: consensi obbligatori e facoltativi.

2. La segreteria didattica raccoglierà direttamente la modulistica (domanda + all.2: dati + all.4: consensi), con allegate le ricevute del versamento, **entro la mattinata di sabato 20 marzo**. Per tale data si raccomanda agli Studenti la massima puntualità. Pertanto dovranno essere effettuati i seguenti versamenti:
  - **tassa scolastica governativa: € 15,13** – tramite bollettino postale: c.c.p. 1016; (modello prestampato allegato alla domanda di iscrizione o anche reperibile c/o Uff. Post.);
  - **contributo interno obbligatorio per spese gestione Istituto: € 150,00** – su c.c.p. 19859107 intestato a "LICEO CLASSICO D'AZEGLIO – TORINO" (modello prestampato allegato alla domanda di iscrizione o anche reperibile in bianco c/o Uff.Post.);

### 3. ESONERO TASSE SCOLASTICHE

- Sono esonerati dal pagamento della **tassa governativa** di € 15,13:
  - coloro che prevedono di essere promossi (giugno 2010) con almeno la media dell'otto; (*presentare domanda secondo il modello disponibile in Segreteria Didattica*);
  - coloro che appartengono a famiglie con il seguente reddito riferito all'anno 2009:

nuclei di una sola persona:	4.945,00		nuclei di due persone:	8.203,00
nuclei di tre persone:	10.544,00		nuclei di quattro persone:	12.593,00
nuclei di cinque persone:	14.640,00		nuclei di sei persone:	16.593,00
7 e oltre	18.540,00			

(*presentare certificazione reddito 2009*)

- Sono esonerati dal pagamento del **contributo interno** di € 150,00, coloro che appartengono a famiglie con il reddito riferito all'anno 2009 (NO ISEE) di cui al punto precedente;

### 4. RELIGIONE

- Informo che per l'**eventuale variazione**, rispetto all'anno passato, della scelta di avvalersi o meno dell'**insegnamento della Religione** - e della scelta alternativa - dovrà essere compilata una specifica domanda (i cui modelli "Allegato A e B" sono disponibili in Segreteria Didattica) entro la stessa data dell'iscrizione (sabato 20 marzo).
- Sottolineo che già da alcuni anni, su disposizione ministeriale (Circ. Min. 174 del 14.12.01), la scelta non è più effettuata per anno scolastico bensì **per l'intero corso di studi** salvo revoca da parte dell'interessato al momento dell'iscrizione agli anni successivi.
- Per ulteriori informazioni rivolgersi in Ufficio di Presidenza o in segreteria didattica.

IL DIRIGENTE SCOLASTICO  
Prof. Salvatore Iuvara