

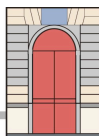

istituto certificato UNI EN ISO 9001:2000



Comunicazione Genitori n. 3

A TUTTI I GENITORI

Torino 12.10.09

Oggetto: ASSICURAZIONE ALUNNI anno scolastico 2009/2010

Per opportuna conoscenza e norma, s'informano le famiglie che gli alunni iscritti sono coperti da polizza assicurativa R.C. e infortunio presso la Società Reale Mutua.

Relativamente alle procedure da seguire ai fini dei rimborsi spese sostenute a seguito di infortunio si comunicano le seguenti disposizioni:

- a) **Il docente compilerà l'apposito modello di descrizione infortunio;**
- b) la comunicazione dell'infortunio deve essere immediata e deve pervenire, tramite il docente nella cui ora è avvenuto l'infortunio o direttamente da parte delle famiglie in caso di infortunio "in itinere", alla segreteria didattica dell'Istituto;
- c) **entro 24 ore dal verificarsi dell'infortunio la famiglia interessata deve produrre alla segreteria didattica** della scuola il referto del Pronto Soccorso ospedaliero recante il numero di giorni di prognosi, per consentire la denuncia all'I.N.A.I.L. entro il termine di 48 ore dall'avvenuto infortunio, come previsto dalla legge;
- d) le spese sostenute sono rimborsate entro i limiti dei massimali previsti dalla polizza a decorrere dalla data di denuncia da parte della scuola alla compagnia assicuratrice;
- e) l'eventuale rimborso delle spese è effettuato dalla Compagnia a conclusione dell'iter terapeutico, su presentazione da parte dell'assicurato dei seguenti documenti:
  - o certificazioni mediche del medico curante o del Pronto Soccorso (diagnosi, referti, prescrizioni ecc.) e, in caso di ricovero, di cartelle cliniche e/o di referti chirurgici;
  - o eventuali certificati medici di prolungamento della malattia rispetto alla prognosi iniziale stabilita;
  - o originali delle fatture, debitamente quietanzate, delle spese realmente sostenute;
- f) la domanda per il rimborso delle spese, corredata dei documenti giustificativi di cui sopra, deve essere presentata alla Scuola, pena la decadenza, entro un anno dalla data dell'infortunio. Sarà cura dell'Istituto trasmettere tale documentazione alla Società. Nel caso in cui la guarigione non avvenga entro un anno dalla data dell'infortunio è necessario inviare una comunicazione all'agenzia per interrompere i termini di prescrizione.

Si ribadisce, infine, l'importanza della tempestiva trasmissione dei predetti certificati medici di **prolungamento della malattia** alla scadenza della prognosi iniziale o delle prognosi successive.

IL DIRIGENTE SCOLASTICO  
prof. Salvatore IUVARA