

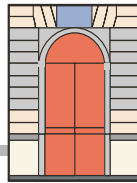

istituto certificato UNI EN ISO 9001:2000

D'AZEGLIO

liceo classico statale



Comunicazioni

via Parini 8
10121 **TORINO**

Comunicazione Studenti n. 38

A TUTTE LE CLASSI

Torino 29.01.10

Oggetto: ISCRIZIONE ESAME DEL FCE (SESSIONE DEL 15 MAGGIO 2010)

Si ricorda che, ai fini dell'iscrizione all'esame del FCE (nella sessione del 15 maggio 2010, unica disponibile tramite il Liceo Classico D'Azeglio) è necessario effettuare un versamento tramite:

- o bonifico bancario (intestato a: L.C. M. D'AZEGLIO – VIA PARINI 8, TORINO; INTESA SAN PAOLO – VIA MONTE DI PIETA' 32, TORINO; CODICE IBAN: IT60Y0306901118100000396386)
- o bollettino postale (intestato a: L.C. M. D'AZEGLIO SERVIZIO CASSA; C/C N. 19859107)

Le quote sono pari a:

- ✓ 143.00 € per gli studenti che stanno frequentando il corso di preparazione all'esame presso il Liceo Classico D'Azeglio e per quelli che l'hanno frequentato lo scorso anno e non hanno superato l'esame;
- ✓ 160.00 € per gli studenti che si stanno preparando autonomamente a sostenere l'esame e intendono accedere allo stesso tramite il Liceo Classico D'Azeglio.

Le ricevute di pagamento dovranno essere consegnate alla prof.ssa Cerone **IMPROROGABILMENTE, PENA L'ESCLUSIONE DALL'ESAME**, entro l' 8 febbraio 2010.

Nello spazio riservato alla causale del versamento dovranno essere riportati:

- o nome e cognome dell'allievo;
- o data di nascita;
- o classe di appartenenza

Il Dirigente Scolastico