

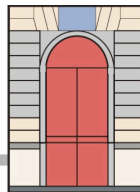

istituto certificato UNI EN ISO 9001:2000

# D'AZEGLIO

## liceo classico statale



www.liceomassimodazeglio.it  
dazeglio@liceomassimodazeglio.it  
tel. 011.540751 / 547296 - fax 011.5624207  
c.f. 80090510019 - codice TOPCO70004

via Parini 8  
10121 **TORINO**

## 4. PATTO DI CORRESPONSABILITA'

- 4.1. PREMESSE
- 4.2. IMPEGNI RECIPROCI
  - 4.2.1. Impegni della Scuola
  - 4.2.2. Impegni dello Studente
  - 4.2.3. Impegni della Famiglia
- 4.3. NORME FINALI

Visto il D.M. n. 5843/A3 del 16.10.06 "Linee di indirizzo sulla cittadinanza democratica e legalità";  
visti i D.P.R. n.249 del 24.06.98 e D.P.R. n.235 del 21.11.07 "Regolamento recante lo Statuto delle studentesse e degli studenti della scuola secondaria";  
visto il D.M. n.16 del 5.0207 "Linee di indirizzo generali ed azioni a livello nazionale per la prevenzione del bullismo";  
visto il D.M. n.30 del 15 marzo 2007 "Linee di indirizzo ed indicazioni in materia di utilizzo di telefoni cellulari e di altri dispositivi elettronici durante l'attività didattica, irrogazione di sanzioni disciplinari, dovere di vigilanza e di corresponsabilità dei genitori e dei docenti";  
considerato il Piano dell'Offerta Formativa;  
considerati il Regolamento d'Istituto e il Regolamento di disciplina;

si stipula tra Scuola e Famiglia il seguente  
**patto educativo di corresponsabilità:**

### 4.1. PREMESSE

- 4.1.1. Il presente Patto viene sottoscritto dai Genitori all'atto della richiesta di iscrizione.
- 4.1.2. Il Patto è finalizzato a definire diritti e doveri nel rapporto tra istituzione scolastica autonoma, studenti e famiglie e costituisce un momento di condivisione di corresponsabilità educativa.
- 4.1.3. Il Patto richiede la ineludibile condivisione degli obiettivi educativi previsti nel Piano dell'Offerta Formativa della Scuola da parte dei Genitori, ai quali la legge attribuisce in primis il dovere di educare i figli (art. 30 Cost., artt. 147, 155, 317 bis c.c.).
- 4.1.4. Il Patto richiama i Genitori alla responsabilità civile che può insorgere a loro carico per fatti addebitabili ai propri figli, anche a prescindere dalla sottoscrizione del Patto stesso. La firma del presente Patto riafferma la responsabilità civile che può insorgere a carico dei Genitori per fatti addebitabili ai propri figli, anche a prescindere dalla sottoscrizione del Patto stesso. I doveri di educazione dei figli e le connesse responsabilità non vengono infatti meno per il solo fatto che il minore sia affidato alla vigilanza di altri (art. 2048 c.c., in relazione all'art. 147 c.c.): l'affidamento del minore alla custodia di terzi, se solleva il genitore dalla presunzione di "culpa in vigilando", non lo solleva da quella di "culpa in educando".
- 4.1.5. Il Patto di corresponsabilità è finalizzato a riconoscere il ruolo strategico che può essere svolto dalle famiglie nella realizzazione di un'alleanza educativa che coinvolga la scuola, gli studenti ed i loro genitori, ciascuno secondo i rispettivi ruoli e responsabilità.
- 4.1.6. All'inizio dell'attività didattica la Scuola, nel quadro delle iniziative di accoglienza dei nuovi iscritti, presenta loro lo statuto delle studentesse e degli studenti, il piano dell'offerta formativa, i regolamenti di istituto e il patto educativo di corresponsabilità.

### 4.2. IMPEGNI RECIPROCI

- 4.2.1. LA SCUOLA SI IMPEGNA A:

- a) fornire ad ogni studente, nel rispetto della sua identità, strumenti utili al processo della formazione culturale.
- b) offrire un ambiente favorevole alla crescita integrale della persona, garantendo un servizio didattico di qualità in un clima educativo sereno.
- c) offrire iniziative concrete per il recupero di situazioni di ritardo e di svantaggio, al fine di favorire il successo formativo e di combattere la dispersione scolastica; inoltre a promuovere il merito e ad incentivare i risultati di eccellenza;
- d) favorire la piena integrazione degli studenti diversamente abili; promuovere iniziative di accoglienza e integrazione degli studenti stranieri, tutelandone la lingua e la cultura, anche attraverso la realizzazione di iniziative interculturali; stimolare riflessioni e attivare progetti volti al benessere e alla tutela della salute degli studenti;
- e) garantire la massima trasparenza nelle valutazioni e nelle comunicazioni, mantenendo un costante rapporto con le famiglie, anche attraverso strumenti tecnologici, nel rispetto della privacy.

#### 4.2.2. LO STUDENTE SI IMPEGNA A:

- a) prendere coscienza dei propri diritti-doveri, rispettando la scuola intesa come comunità di persone che operano in collaborazione in un contesto di regole e consuetudini condivise, e conservando con cura ambienti e attrezzature di utilità comune;
- b) rispettare i tempi programmati dai docenti per il raggiungimento degli obiettivi didattici, impegnandosi in modo responsabile nelle attività di studio personale necessarie;
- c) accettare, rispettare e aiutare gli altri, impegnandosi a conoscere la loro alterità;
- d) rispettare le indicazioni comportamentali e organizzative fornite dai Docenti durante le Visite guidate, le Uscite didattiche e i Viaggi d'istruzione; e a mantenere un comportamento corretto che non metta a repentaglio l'incolumità propria e dei compagni;
- e) condividere e rispettare il Regolamento d'Istituto.

#### 4.2.3. LA FAMIGLIA SI IMPEGNA A:

- a) instaurare con i docenti un positivo clima di dialogo, nel rispetto – e quindi nella condivisione – delle scelte formative e didattiche da essi illustrate e discusse nelle sedi opportune;
- b) valorizzare la funzione culturale dell'istituzione scolastica, favorendo una assidua frequenza dei propri figli alle lezioni, partecipando attivamente agli organismi collegiali e controllando quotidianamente le comunicazioni provenienti dalla scuola;
- c) presentare e discutere con i propri figli il presente Patto sottoscritto con l'Istituzione scolastica.

### 4.3. NORME FINALI

- 4.3.1. Il presente documento rinvia all'insieme di norme contenute nel Regolamento di istituto.
- 4.3.2. Il testo del Patto di corresponsabilità viene definito e deliberato dal Consiglio d'Istituto, in quanto organo rappresentante le diverse componenti da esso chiamate in causa.
- 4.3.3. L'aggiornamento e/o la modifica del testo viene richiesta in sede di Consiglio d'Istituto che ne può affidare la rielaborazione a una Commissione da esso designata.
- 4.3.4. Il patto resta in vigore fino a nuova deliberazione del Consiglio d'Istituto.