

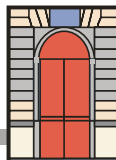

istituto certificato UNI EN ISO 9001:2000

D'AZEGLIO
liceo classico statale



via Parini 8
10121 **TORINO**

CRITERI FORMAZIONE CLASSI – a.s. 11/12

C.d.I. 07.07.11

▪ **CRITERI**

1. omogeneità tra le classi per giudizio di licenza media e per rapporto maschi/femmine;
2. possibilità di indicazione “reciproca” di un compagno;
3. scelta della lingua straniera non vincolata alla lingua studiata nella Scuola Media;

▪ **PROCEDURA**

4. distribuzione degli Studenti ripetenti nelle classi/sezioni secondo le esigenze organizzative dell'Istituto, con comunicazione agli interessati all'avvio dell'anno scolastico;
5. con i dati definitivi delle iscrizioni, la Presidenza stabilisce il numero di classi e il numero medio di Alunni per classe, secondo le disposizioni ministeriali;
6. si formano i gruppi per tipologie omogenee di richiesta: sabato libero o occupato; se risulta un'eccedenza rispetto al numero massimo si convocano, se possibile, gli interessati e/o si sorteggiano gli Alunni da escludere;
7. si costituiscono, poi, le classi nel modo più omogeneo possibile secondo le premesse sopra citate;
8. ai gruppi preformati di classi viene attribuita la sezione per sorteggio pubblico;

▪ **SMEMBRAMENTO CLASSI**

9. si tiene conto dei seguenti fattori: a) numero Allievi; b) problemi di coesione; c) continuità didattica; d) storia della classe;
10. nel caso di smembramento delle classi si dà agli Allievi la possibilità di formulare dei “desiderata” che verranno esaminati dalla Presidenza;

▪ **CAMBIO SEZIONE**

14. gli Studenti promossi che hanno l'esigenza eccezionale di cambiare sezione sono tenuti a presentare specifica domanda – adeguatamente motivata – entro la scadenza posta per le iscrizioni delle classi 4^a ginnasiali (indicativamente: primi di luglio):
 - a) per il passaggio di sezione la decisione compete alla discrezionalità del Dirigente;
 - b) nei casi eccezionali di richiesta di cambio sezione in corso d'anno, la discrezionalità compete al Dirigente, sentito il parere consultivo dei Consigli di Classe interessati;
15. le richieste di cambio sezione presentate dagli Studenti non promossi saranno prese in considerazione compatibilmente con le esigenze organizzative dell'Istituto.

▪ **ISCRIZIONE ESTERNI**

16. gli Studenti provenienti da altri Istituti – entro il primo mese di attività didattica – vengono assegnati alle sezioni su decisione dell'Ufficio di Presidenza; ad anno scolastico avviato, il Dirigente chiede il parere – seppure non vincolante – dei Consigli di Classe potenzialmente interessati all'accoglienza sulla base del numero di Alunni.