

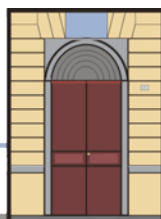

D'AZEGLIO liceo classico statale

via Parini 8
10121 TORINO



www.liceomassimodazeglio.it
tel. 011540751 / 011547296 - fax 0115624207
c.f. 80090510019 - Cod. Mecc.: TOPC070004
Codice Unico Ufficio: UFW79N

topc070004@istruzione.it
topc070004@pec.istruzione.it
info@liceomassimodazeglio.it

CIRCOLARE DOCENTI N. 34
CIRCOLARE ALUNNI E GENITORI N. 23
CIRCOLARE ATA N. 26

AI DOCENTI
AGLI ALUNNI E GENITORI
AL PERSONALE ATA

Torino, 06/10/2016

Oggetto : Inizio dei corsi pomeridiani di lingue straniere.

I corsi di preparazione alle certificazioni di lingua inglese e francese avranno inizio il 17 ottobre 2016.

Il costo dei corsi PET e DELF è pari ad € 160,00;

il costo del corso FCE è pari ad € 175,00;

il costo del corso CAE è pari ad € 200,00.

La durata dei corsi PET e DELF è pari a 40 ore, quella del corso FCE a 44, quella del corso CAE a 50.

I partecipanti dovranno versare le somme sul C/C POSTALE N° 19859107 intestato a: L.C. M. D'AZEGLIO – SERVIZIO CASSA – VIA PARINI 8, 10121 TORINO tramite bonifico (COD. IBAN IT 88 L 07601 01000 000019859107) o bollettino postale (da ritirare presso la segreteria).

Si ricorda che dette somme non comprendono né l'acquisto dei libri di testo né la quota di partecipazione all'esame.

La ricevuta dell'effettuato pagamento, sulla quale devono comparire: nome e cognome dell'allievo, classe di appartenenza e corso al quale si è iscritti: PET, FCE, CAE, DELF) deve essere consegnata in Vicepresidenza entro giovedì 13 ottobre 2016, pena l'esclusione dai corsi.

Si ricorda che tale scadenza è IMPROROGABILE, per consentire il regolare inizio delle lezioni.

Si comunica in allegato il calendario dei corsi, ricordando che:

ogni corso prevede singoli incontri settimanali di due ore ciascuno;

la frequenza è obbligatoria (è concesso un numero massimo di 8 ore di assenza, salvo casi eccezionali che saranno valutati singolarmente);

In allegato alla presente comunicazione è possibile consultare l'elenco degli allievi di ciascun corso.

Per il corso di francese seguirà circolare specifica; nell'attesa si invitano gli interessati a non effettuare versamenti.

IL DIRIGENTE SCOLASTICO
Prof.ssa Chiara Alprestre

firma autografa sostituita a mezzo stampa ai sensi dell'art. 3, comma 2 Decreto Legislativo 39/1993

Corso 1 PET:
mercoledì ore 14.30-16.30, aula 2P06
Docente Karin Judkins

4B:
Rosa Rosso Ilaria

4C:
Cestari Alessia
Iop Enrico Maria
Rollin Ottavia

4D:
Altavilla Sofia Giulia
Carelli Massimo
Castelli Matteo Carlo
Cericola Anna Sveva
Gaffuri Vittoria
Quattrocchio Letizia

4E:
Moccia Domiziana Artemisia

5B:
Mussino Francesco

5E:
Rinarelli Federico

Corso2 PET:
giovedì ore 14.30-16.30, aula 2P06
Docente Karin Judkins

5D:
Molino Francesca
Scatola Sara Noemi

5C:
Bertone Katia
Brizio Alessandro
Parisi Elena
Vitale Marco

5F:
Castelluzzo Florinda
Chiaia Elena
Ravinale Nicolò

Verro Erica

1A:

Molfese Dario

1E:

Battisti Lisa

1F:

Ru Marta

Corso 3 FIRST

martedì ore 14.30-16.30, aula 2P05

Docente Karin Judkins

4D:

Bertolaja Sofia

Antonelli Rebecca

4F:

Cerrato Lorenzo

5C:

Arturi Gaia

Barberis Rebecca Maria Olimpia

Dal Molin Virginia

De Santis Carola

5D:

Antoci Maxim

5E:

Amat Beatrice

Dominici Chiara

Iudicello Rebecca

1B:

Ermondi Virginia

Platania Jacopo

1C:

Bonavoglia Valentina

Cericola Nicoletta Christine

Aucello Francesco

Corso 4 FIRST

mercoledì ore 14.30-16.30. aula 2P05

Docente Zoe Hall

1D:

Bertot Davide

Blangero Diletta Elena

Callegari Ariele
Colombini Alessandro
Fessia Chiara
Gervasio Elena
Trossarelli Carlo
Rossetti Giacomo

1E:

Caneparo Paolo
Curcio Giulia
De Vecchi Giorgia
Fontana Francesca
Fracchia Camilla
Ortalda Giulia

3A:

Nulli Ludovica

Corso 5 FIRST:
venerdì ore 14.30-16.30, aula 2P05
Docente Karin Judkins

- Prof.ssa Cristina Parodi

1A:

Cannatelli Francesca
Di Costanzo Marcello
Fodde Chiara

1E:

Dashi Ottavio
Salerno Alice

2B:

Galasso Caterina
Marletta Cecilia
Palmieri Francesca
Basso Beatrice

2D:

Bounous Giulia
Chiabrando davide
Grosso Simona
Olivero Alberto
Osella Roberta

2E:

Vallosio Viola

Corso 6, CAE
martedì ore 14.30-16.30, aula 2P06
Docente Zoe Hall

- Prof. Marco Vacchetti

1B:

Rebecchi Chiara

1D:

Poncini Simone

1E:

Busti Elettra
Destefanis Chiara
Ferri Tommaso

1F:

Todisco Andrea Virginia

2B:

Coppola Claudia

2E:

Gobino Pietro

2D:

Cotogni Giulio
Miserere Agata

3G:

Alessandria Luca