

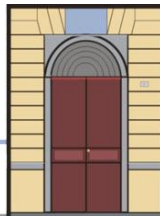

D'AZEGLIO
liceo classico statale

via Parini 8
10121 TORINO



www.liceomassimodazeglio.it
tel. 011540751 / 011547296
c.f. 80090510019 - Cod. Mecc.: TOPC070004
Codice Univoco Ufficio: UFW79N

topc070004@istruzione.it
topc070004@pec.istruzione.it
info@liceomassimodazeglio.it

Torino, 2 Gennaio 2017

Circolare Genitori/Studenti n. 73

Oggetto: Borse di studio “Bonifetti – Primo – Casale – Rubatto – Tinti”.

Si trasmette il Bando della Città di Torino relativo al Concorso “Bonifetti – Primo – Casale – Rubatto – Tinti” per l’attribuzione di borse di studio agli studenti delle scuole secondarie superiori.

Il Dirigente Scolastico
Chiara Alpestre

firma autografa a mezzo stampa ai sensi
dell’art.3, comma 2 Decreto Legislativo 39/1993



CITTA' DI TORINO

DIREZIONE CULTURA, EDUCAZIONE E GIOVENTU'

AREA SERVIZI EDUCATIVI

BANDO DI PARTECIPAZIONE AL CONCORSO « BONIFETTI - PRIMO - CASALE - RUBATTO - TINTI »

PER L'ATTRIBUZIONE DI N. 69 BORSE DI STUDIO RISERVATE AGLI STUDENTI DELLE SCUOLE SECONDARIE DI SECONDO GRADO

La Città di Torino con Deliberazione della Giunta Comunale del 29 novembre 2016 n. mecc. 2016 05271/007, ai sensi del Regolamento n.350 - *Regolamento per l'assegnazione delle borse di studio "Bonifetti - Primo - Casale - Rubatto - Tinti"* - approvato con Deliberazione del Consiglio Comunale del 2 aprile 2012 n. mecc. 2011 05875/007, ha approvato i criteri per l'emanazione del presente Bando, riservato agli studenti che nell'anno scolastico 2015/2016 hanno frequentato una scuola secondaria di secondo grado, per l'attribuzione di n. 69 borse di studio intitolate alla memoria di "Bonifetti - Primo - Casale - Rubatto - Tinti".

In particolare sono previste:

- n° 1 borsa dell'importo di Euro 750,00 intitolata a "Primo Vittorio";
- n° 63 borse dell'importo di Euro 500,00 ciascuna, intitolate a "Vittoria Bonifetti ved. De Amicis" - "Felice Casale" - "Eunice Tinti";
- n° 5 borse dell'importo di Euro 236,00 intitolate a "Pietro Rubatto".

REQUISITI PER LA PARTECIPAZIONE

Requisiti generali

Possono presentare la domanda di partecipazione al Bando gli studenti che nell'anno scolastico **2015/2016** hanno frequentato una scuola secondaria di secondo grado e che sono in possesso di tutti i seguenti requisiti di carattere generale:

- non aver compiuto 21 anni alla data di scadenza del Bando;
- sono in possesso di un I.S.E.E. (Indicatore della Situazione Economica Equivalente) del nucleo familiare non superiore a Euro 24.000,00.

L' I.S.E.E. deve essere in corso di validità alla data di scadenza del Bando e può essere richiesto gratuitamente rivolgendosi ai C.A.F. convenzionati con il Comune di Torino (<http://www.comune.torino.it/servizieducativi/tariffe/doc/caf.pdf>);

- non aver fruito di altre borse di studio di merito attribuite con la votazione dell'anno scolastico 2014/15.

Requisiti particolari

- a) I partecipanti devono inoltre essere in possesso dei seguenti requisiti:
 - a1) nell'anno scolastico **2015/2016** aver frequentato regolarmente una classe di scuola secondaria di secondo grado statale o paritaria ubicata nella Città di Torino;

OPPURE

a2) essere nati a Torino o in Provincia di Torino ed aver frequentato regolarmente, nell'anno scolastico **2015/2016**, una classe di scuola secondaria di secondo grado statale o paritaria ubicata nella Città di Torino;

OPPURE

a3) essere residenti a Torino e aver frequentato regolarmente nell'anno scolastico **2015/2016**, una classe di scuola secondaria di secondo grado statale ubicata nella Città di Torino o nella Regione Piemonte.

- b) Gli studenti che nell'anno scolastico 2015/16 hanno frequentato la classe 1[^] della scuola secondaria di secondo grado, nell'anno scolastico **2014/2015** devono avere superato l'esame di Stato conclusivo del primo ciclo di istruzione (licenza media) presso una scuola statale o paritaria con una votazione minima di **7,5/10**;
- c) Gli studenti che nell'anno scolastico 2015/16 hanno frequentato le classi 2[^]- 3[^] - 4[^] - 5[^] della scuola secondaria di secondo grado, nello scrutinio finale dell'anno scolastico **2014/2015** devono avere conseguito una votazione media compreso il voto di condotta (esclusi invece i voti di educazione fisica e religione) almeno di **7,5/10**.

CRITERI DI FORMAZIONE DELLA GRADUATORIA

Con riferimento alle domande di partecipazione validamente presentate, si predisporrà la graduatoria dei concorrenti sulla base dei seguenti criteri (art. 4 del Regolamento n. 350 e Deliberazione della Giunta Comunale del 29 novembre 2016 n. mecc. 2016 05271/007:

MERITO SCOLASTICO: la Commissione giudicatrice attribuirà da un minimo di 1 punto a un massimo di 7,5 punti in base alla media dei voti ottenuti, distribuiti nel seguente modo:

MEDIA DEI VOTI OTTENUTI	PUNTEGGIO ATTRIBUITO
da 7,50/10 a 8,00/10	punti 1
da 8,01/10 a 8,50/10	punti 1,5
da 8,51/10 a 9,00/10	punti 3
da 9,01/10 a 9,50/10	punti 5
da 9,51/10 a 10/10	punti 7,5

CONDIZIONE ECONOMICA: la Commissione giudicatrice attribuirà un massimo di 7 punti agli I.S.E.E. più bassi ed un minimo di 1 punto agli I.S.E.E. più alti, nel seguente modo:

VALORI I.S.E.E. (Euro)	PUNTEGGIO ATTRIBUITO
da 0,00 a 5.000,00	punti 7
da 5.000,01 a 6.800,00	punti 6
da 6.800,01 a 9.400,00	punti 5
da 9.400,01 a 12.200,00	punti 4
da 12.200,01 a 15.000,00	punti 3
da 15.000,01 a 19.500,00	punti 2
da 19.500,01 a 24.000,00	punti 1

Il punteggio totale attribuito ad ogni concorrente sarà dato dal risultato della somma del punteggio relativo al merito scolastico e di quello relativo all'I.S.E.E. A parità di punteggio totale, si privilegia lo studente in possesso dell'I.S.E.E. più basso; in base all'art. 2 c. 9 della L. 191/1998, a parità di punteggio totale di reddito e merito si privilegia il partecipante più giovane di età.

MODALITA' DI PARTECIPAZIONE

Diffusione - Modalità e termini di presentazione della domanda

Del presente Bando e del modulo di domanda sarà data ampia informazione alle scuole secondarie di secondo grado statali e paritarie, nonché ai Servizi *Informagiovani*, V.Garibaldi 25 e *Informacittà*, P.zza Palazzo di Città 9.

Le domande di partecipazione al Bando devono essere presentate utilizzando esclusivamente l'apposito modulo di domanda scaricabile dal sito www.comune.torino.it/servizieducativi oppure da richiedere presso le scuole o i suddetti Servizi.

Il modulo di domanda deve essere compilato in ogni parte e deve essere firmato in originale dal dichiarante (genitore o rappresentante legale/tutore in caso di studente minorenni, oppure dallo studente maggiorenne). Alla domanda il dichiarante deve allegare una fotocopia del proprio documento di identità in corso di validità. Alla domanda non dovrà essere allegato nessun altro documento.

La domanda potrà essere presentata **dal 20/12/2016 alle ore 12.00 del 01/03/2017**.

La domanda dovrà pervenire mediante lettera raccomandata con ricevuta di ritorno, *oppure* potrà essere consegnata a mano in busta chiusa **entro e non oltre le ore 12.00 del 01/03/2017** (negli orari dal lunedì al venerdì dalle ore 8,30 alle ore 16,00) esclusivamente all'indirizzo: Area Servizi Educativi - Ufficio Protocollo - V. Bazzi 4 - 10152 TORINO. La busta chiusa contenente la domanda di partecipazione dovrà recare la dicitura: Concorso "Bonifetti-Primo-Casale-Rubatto-Tinti. A.S. 2015/2016".

La domanda potrà inoltre essere trasmessa tramite Posta Elettronica Certificata (PEC) all'indirizzo di posta elettronica: servizi.educativi@cert.comune.torino.it. In questo caso la domanda e il documento di identità dovranno essere allegati alla mail in formato .pdf con unica spedizione.

La Città di Torino non assumerà alcuna responsabilità per la dispersione di comunicazioni dipendenti da inesatta indicazione del recapito, né per eventuali disguidi o ritardi, o comunque imputabili a terzi, caso fortuito o ad eventi di forza maggiore.

Motivi di esclusione

Saranno escluse:

- a) le domande pervenute dopo le ore 12.00 del 01/03/2017; per il rispetto del termine di scadenza farà fede la data del timbro postale di spedizione, oppure la data e l'ora apposte dall'Ufficio Protocollo dell' Area Servizi Educativi, in caso di consegna a mano, oppure la data e l'ora di ricezione della PEC, in caso di trasmissione via PEC;
- b) le domande presentate su moduli diversi da quello approvato e scaricabile dal sito www.comune.torino.it/servizieducativi.

Controlli - Pubblicazione delle graduatorie – Informazioni

In base all'art. 71 del D.P.R. 28/12/00 n. 445 e alle norme che regolano la materia dei controlli relativi alle richieste delle prestazioni agevolate, l'Ufficio *Diritto allo Studio* dell'Area Servizi Educativi controllerà correttezza, veridicità, aggiornamento e completezza delle dichiarazioni rese nelle domande relative ai potenziali vincitori delle Borse di studio. In caso di dichiarazioni non veritiere o di omissioni o ancora di irregolarità non sanabili, ai sensi dell'art. 75 D.P.R. n. 445/2000 e delle norme che regolano la materia, si procederà all'esclusione o alla riformulazione dei punteggi mediante l'istruttoria delle domande utilmente pervenute, in ordine di punteggio decrescente fino alla concorrenza del numero di Borse di studio da assegnare.

Sulla base dei suddetti controlli, si predisporrà la graduatoria provvisoria, che sarà pubblicata dal **09/06/2017** all'albo pretorio *on line* della Città di Torino, sul sito www.comune.torino.it/servizieducativi e potrà essere consultata anche presso la sede dell'Area Servizi Educativi – V. Bazzi, 4 – piano terra.

Eventuali opposizioni potranno essere presentate in forma scritta dal **12/06/2017 al 30/06/2017** con le medesime modalità di presentazione sopra illustrate. Le opposizioni saranno ammesse unicamente se riferite ad errori materiali e non a condizioni non dichiarate nella domanda di

partecipazione. Le domande non firmate, o pervenute oltre il termine di scadenza o ancora prive del documento d'identità non potranno essere oggetto di opposizione.

Dopo l'esame delle opposizioni pervenute entro il suddetto termine sarà predisposta e pubblicata la graduatoria definitiva con le medesime modalità di quella provvisoria. Sulla base di tale graduatoria si procederà alla liquidazione delle Borse di studio.

Sul presente Bando si potranno richiedere ulteriori informazioni all'Ufficio *Diritto allo Studio* dell'Area Servizi Educativi - tel. 011/01126019-01127531 dal lunedì al venerdì dalle ore 9 alle ore 12,30 e il lunedì e mercoledì anche dalle ore 14 alle ore 16 - mail: dirittostudio@comune.torino.it.

L'Ufficio Diritto allo Studio invierà le comunicazioni personali esclusivamente all'indirizzo di posta elettronica indicato nella domanda di partecipazione.

Torino, 20 dicembre 2016

LA DIRIGENTE
Dolores SPESSA



CITTA' DI TORINO

DIREZIONE CULTURA, EDUCAZIONE E GIOVENTÙ

Area Servizi Educativi

DOMANDA DI PARTECIPAZIONE AL BANDO DI CONCORSO «BONIFETTI - PRIMO - CASALE - RUBATTO - TINTI» PER L'ATTRIBUZIONE DI N. 69 BORSE DI STUDIO RISERVATE AGLI STUDENTI ISCRITTI AD UNA SCUOLA SECONDARIA DI SECONDO GRADO NELL'ANNO SCOLASTICO 2015/2016.

CONSAPEVOLE DELLE SANZIONI PENALI IN CASO DI DICHIARAZIONI NON VERITIERE E DI FALSITÀ NEGLI ATTI DI CUI AGLI ARTT. 75 E 76 DEL D.P.R. 28/12/2000, n. 445 E DELLA CONSEGUENTE DECADENZA DAL BENEFICIO OGGETTO DELLA PRESENTE DOMANDA

N.B. Il modulo di domanda deve essere compilato in ogni parte

IO SOTTOSCRITT.... (dati anagrafici del dichiarante):

COGNOME E NOME _____

CODICE FISCALE

LUOGO DI NASCITA _____ PROV.

DATA DI NASCITA

RESIDENTE A _____ PROV.

INDIRIZZO _____

N° CIVICO _____ C.A.P. _____

INDIRIZZO DI POSTA ELETTRONICA _____

RECAPITO TELEFONICO _____

in qualità di: genitore di studente minorenni;
 studente maggiorenne;
 rappresentante legale dello studente minorenni (indicare gli estremi del provvedimento di tutela) _____

CHIEDO:

se il dichiarante è il genitore o il rappresentante legale di studente minorenni:

che il/la proprio/a figlio/a (o il proprio rappresentato/a) sia ammesso/a a partecipare al Bando di concorso della Città di Torino per l'attribuzione di n. 69 borse di studio intitolate a «Vittoria BONIFETTI ved. DE AMICIS - «Vittorio PRIMO» - «Felice CASALE» - «Pietro RUBATTO» - «Eunice TINTI».

se il dichiarante è lo studente maggiorenne:

di essere ammesso/a a partecipare al Bando di concorso della Città di Torino per l'attribuzione di n. 69 borse di studio intitolate a «Vittoria BONIFETTI ved. DE AMICIS - «Vittorio PRIMO» - «Felice CASALE» - «Pietro RUBATTO» - «Eunice TINTI».

DATI ANAGRAFICI DELLO STUDENTE

COGNOME E NOME _____

CODICE FISCALE

LUOGO DI NASCITA _____ PROV.

DATA DI NASCITA

RESIDENTE A _____ PROV.

INDIRIZZO: _____

N° CIVICO _____ C.A.P. _____

PARTE A

DICHIARO CHE LO STUDENTE (indicare cognome e nome dello studente)

NON ha beneficiato di altra borsa di studio attribuita con la votazione dell'anno scolastico 2014/15.

PARTE B

I.S.E.E. DEL NUCLEO FAMILIARE DELLO STUDENTE: Euro _____

I.S.E.E. RILASCIATO IN DATA:

ENTE CHE HA RILASCIATO L'I.S.E.E. (indicare nome ed indirizzo):

PARTE C – INFORMAZIONI SULLA SCUOLA SECONDARIA DI SECONDO GRADO FREQUENTATA NELL'ANNO SCOLASTICO 2015/2016

DENOMINAZIONE SCUOLA FREQUENTATA: _____

CLASSE FREQUENTATA: _____

COMUNE: _____ PROV.:

INDIRIZZO: _____ N° CIVICO _____

TEL: _____ E-MAIL DELLA SCUOLA: _____

PARTE D – COMPILARE SOLO SE LO STUDENTE HA FREQUENTATO LA CLASSE 3^A DELLA SCUOLA SECONDARIA DI PRIMO GRADO NELL'ANNO SCOLASTICO 2014/2015

INFORMAZIONI SULLA SCUOLA SECONDARIA DI PRIMO GRADO IN CUI LO STUDENTE HA FREQUENTATO LA CLASSE 3^A NELL'ANNO SCOLASTICO 2014/2015

DENOMINAZIONE SCUOLA FREQUENTATA: _____

CLASSE FREQUENTATA: _____

COMUNE: _____ PROV.:

INDIRIZZO: _____ N. CIVICO _____

TEL: _____ E-MAIL DELLA SCUOLA: _____

VOTO CONSEGUITO AL TERMINE DELL'ANNO SCOLASTICO 2014/15: _____/10

OPPURE

PARTE D – COMPILARE SOLO SE LO STUDENTE HA FREQUENTATO LA CLASSE 1^A - 2^A - 3^A O 4^A DELLA SCUOLA SECONDARIA DI SECONDO GRADO NELL'ANNO SCOLASTICO 2014/2015

INFORMAZIONI SULLA SCUOLA SECONDARIA DI SECONDO GRADO IN CUI LO STUDENTE HA FREQUENTATO LA CLASSE 1^A - 2^A - 3^A O 4^A NELL'ANNO SCOLASTICO 2014/2015

DENOMINAZIONE SCUOLA FREQUENTATA: _____

CLASSE FREQUENTATA: _____

COMUNE: _____ PROV.:

INDIRIZZO: _____ N° CIVICO _____

TEL: _____ E-MAIL DELLA SCUOLA: _____

Segue PARTE D - VOTI CONSEGUITI NELLO SCRUTINIO FINALE NELL'A.S. 2014/15

Indicare i voti di tutte le materie, compreso il voto di condotta. NON indicare i voti di Educazione Fisica e Religione (la votazione media deve essere almeno 7,5/10).

MATERIA	VOTO	MATERIA	VOTO

INFORMATIVA AI SENSI DELL'ART. 13 D.Lgs. n. 196/2003

Il trattamento dei dati personali forniti è finalizzato al procedimento connesso alla presente domanda, nonché a finalità gestionali e statistiche, anche mediante l'ausilio di mezzi elettronici o automatizzati, nel rispetto della sicurezza e riservatezza. Il conferimento dei dati personali richiesti è necessario e la relativa mancanza comporterà l'esclusione dal concorso. Il trattamento dei dati sarà effettuato da soggetti appositamente incaricati con l'utilizzo di strumenti informatici, avvalendosi eventualmente della collaborazione del CSI Piemonte per le finalità di gestione del concorso – ivi compresa la pubblicazione delle graduatorie- e saranno trattati successivamente anche per l'erogazione delle borse. Il Responsabile del trattamento dei dati è il Direttore della Direzione Cultura, Educazione e Gioventù dott. Aldo Garbarini. Il Titolare del trattamento è la Città di Torino, nella persona del Sindaco.

ALLA PRESENTE DOMANDA ALLEGO FOTOCOPIA NON AUTENTICATA DEL SEGUENTE DOCUMENTO DI RICONOSCIMENTO IN CORSO DI VALIDITÀ:

Tipo di documento d'identità: _____

Rilasciato in data:

Da: _____

Letto, confermato e sottoscritto (firma leggibile)

IL DICHIARANTE

Data:

N.B.: La mancanza della firma e della copia del documento di identità del dichiarante comporterà l'esclusione dal bando.