

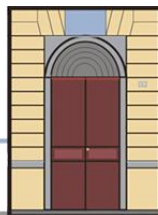

D'AZEGLIO
liceo classico statale

via Parini 8
10121 TORINO



www.liceomassimodazeglio.it
tel. 011540751 / 011547296
c.f. 80090510019 - Cod. Mecc.: TOPC070004
Codice Univoco Ufficio: UFW79N

topc070004@istruzione.it
topc070004@pec.istruzione.it
info@liceomassimodazeglio.it

Circolare n.13

A tutti i Docenti
A tutti i Genitori
A tutti gli Studenti
A tutto il Personale A.T.A.

Torino, 11 settembre 2018

Oggetto: permessi entrata posticipata e uscita anticipata

Si ricorda che il regolamento di istituto prevede che le entrate posticipate siano giustificate dai docenti dell'ora in cui lo studente entra in scuola. E' possibile entrare posticipatamente fino alle ore 9.00. Permessi dopo quell'ora possono essere concessi eccezionalmente per motivi di salute comprovati da un certificato o per altre gravi ragioni (eventi familiari, esami da sostenere fuori dall'istituto, ecc.). In caso di dubbio sulla validità della giustificazione i docenti inviteranno gli studenti a presentarsi in vicepresidenza.

Gli studenti muniti di pass possono entrare in classe fino alle ore 8.30 e non deve essere segnalato nessun ritardo. I pass saranno forniti appena entrerà in vigore l'orario definitivo.

I permessi di uscita non sono consentiti prima delle 11.00, salvo gravi e giustificati motivi, e devono essere giustificati dal docente dell'ora precedente all'uscita. I minorenni non possono uscire se non in presenza di un genitore o di un suo delegato munito del proprio documento di identità, della delega e della fotocopia del documento di un genitore.

Tutte le informazioni in merito ad assenze, ritardi, entrate posticipate, uscite anticipate, giustificazioni e pass si possono reperire al par. 14 del Regolamento d'Istituto pubblicato sul sito.

Il Dirigente Scolastico
Prof.ssa Chiara Alpestre

*Firma autografa sost. ai sensi
dell'art.3, c.2, D.lgs 39/93*