

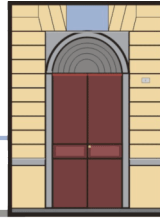

D'AZEGLIO

liceo classico statale

via Parini 8
10121 TORINO



www.liceomassimodazeglio.it
tel. 011540751 / 011547296
c.f. 80090510019 - Cod. Mecc.: TOPC070004
Codice Univoco Ufficio: UFW79N

topc070004@istruzione.it
topc070004@pec.istruzione.it
info@liceomassimodazeglio.it

Al Dirigente Scolastico
LICEO CLASSICO STATALE
"D'AZEGLIO"
TORINO

Io sottoscritto/a _____ genitore

dell'Alunno/a _____, classe ____ sez. ____ di codesto Istituto,

- *per minorenni:* **autorizzo** mio figlio minorenni a partecipare al
- *per maggiorenni:* **dichiaro** di essere informato del

Escursione in bicicletta e tree climbing presso il Parco Tre Querce

il giorno **07 giugno 2018**

La classe sarà accompagnata dai seguenti Docenti:

Professori Lomater, Zanatta

- Dichiaro di aver preso visione del programma del viaggio, disponibile sul sito
- Il costo dell'escursione è di 30 €
- Sono consapevole che questa autorizzazione costituisce conferma e mi impegno a versare la cifra di 30 €
 - tramite bonifico bancario intestato a "Liceo Classico M. D'Azeglio Servizio Cassa via Parini 8 10121 Torino" IBAN **IT 88 L 07601 01000 0000 19859107**
 - sul ccp n. **19859107** intestato a "Liceo Classico M. D'Azeglio di Torino";

entro **31 maggio 2018**

- Sono altresì, consapevole che eventuali disdette non daranno diritto a rimborso.
- Per l'organizzazione e lo svolgimento del viaggio si fa riferimento alla normativa vigente, in particolare all'art. 7 D.lgs. n. 297/1994; art. 10, comma 3, lettera e), D.lgs. n. 297/1994; D.P.R. 275/1999; C.M. n. 291 del 14/10/1992; D.lgs. n. 111 del 17/03/1995; C.M. n. 623 del 02/10/1996; C.M. n. 181 del 17/03/1997; D.P.M.C. n. 349 del 23/07/1999; art. 2047 codice civile, integrato da art. 61 Legge n. 312 del 11/07/1980.
- Il/a sottoscritto/a autorizza l'Istituto al trattamento dei dati personali nei limiti previsti dall'organizzazione del viaggio e, quando necessario, alla loro comunicazione all'Agenzia di viaggio per la prenotazione dei servizi richiesti.

_____,
(data)

(firma)